

# Organigramma P.P.M. SpA

*Pianta organica prevista*

**51 UNITA'**

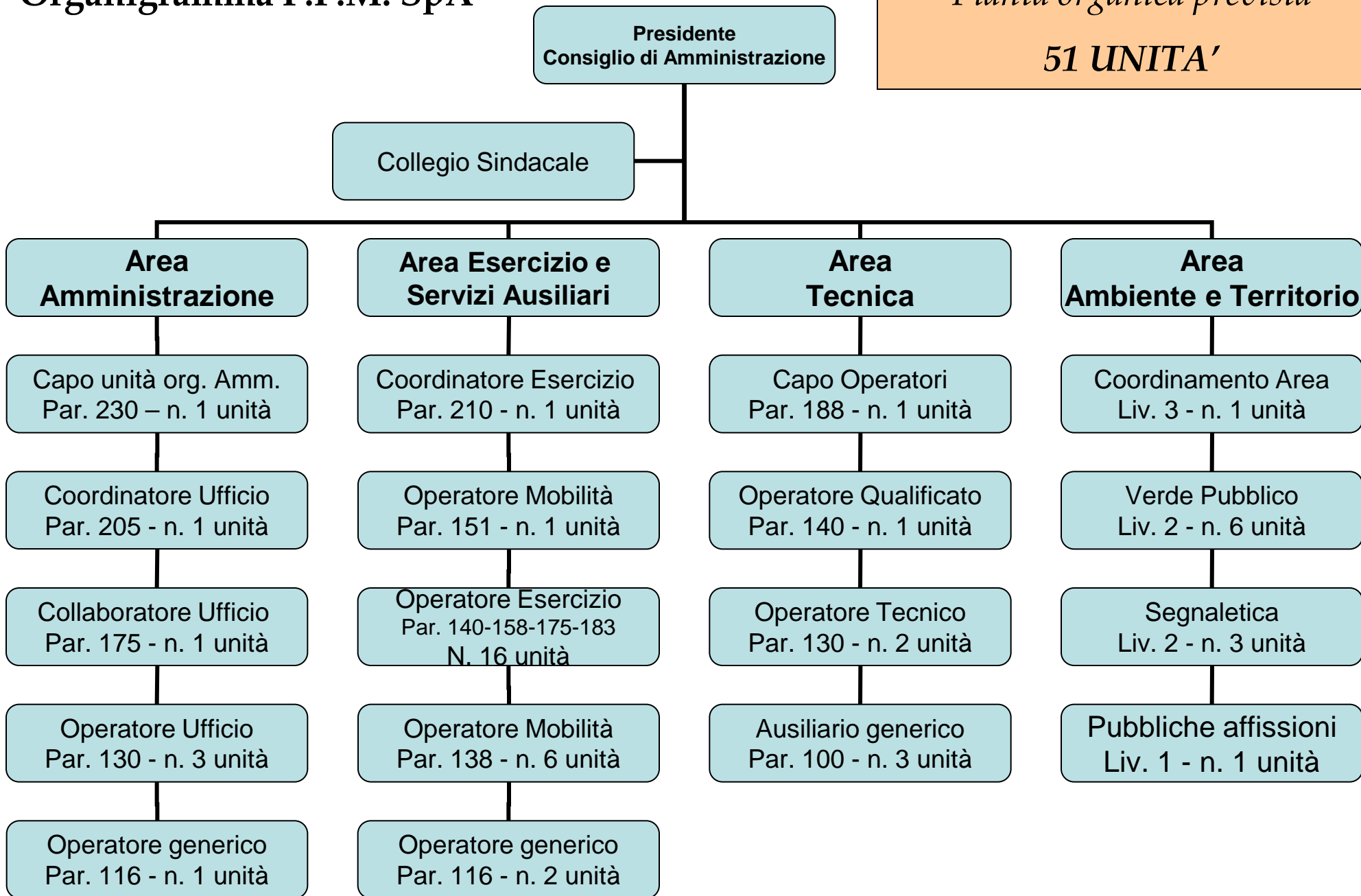

## **ORGANI COLLEGIALI**

**Presidente  
Consiglio di  
Amministrazione**

Il Consiglio di Amministrazione si compone di un Presidente e di due componenti ed esercita le funzioni ed i compiti attribuiti dallo Statuto.

**Collegio  
Sindacale**

Il Collegio Sindacale si compone di un Presidente e di due componenti effettivi più due supplenti ed esercita il controllo contabile ed amministrativo.

# PERSONALE DIPENDENTE - DECLARATORIE

## Area Amministrazione 7 unità

**Sovrintende alle attività amministrative e contabili della Società con compiti di coordinamento di tutte le altre aree.**

**Capo Unità Org.Amm.  
Par. 230 CCNL Mobilità**

Lavoratori che gestiscono, con margini di discrezionalità ed autonomia, strutture organizzative e relative risorse, pianificando attività ed interventi, controllando l'andamento degli stessi e dei relativi risultati con notevoli competenze in merito alla soluzione di problemi connessi alla gestione delle risorse umane, tecniche e/o finanziarie a loro affidate.

n. 1 unità: Surace Vincenzo

**Coordinatore Ufficio  
Par. 205 CCNL Mobilità**

Lavoratori che, in possesso di adeguate competenze gestionali, coordinano con margini di discrezionalità ed iniziativa unità operative funzionali di tipo tecnico/amministrativo con relativa responsabilità sui risultati.

n. 1 unità: Guerrera Adriana

**Collaboratore Ufficio  
Par. 175 CCNL Mobilità**

Lavoratori che in possesso di adeguata capacità professionale, svolgono compiti tecnicoamministrativi di contenuto significativo.

n. 1 unità: Militano Giuseppe

**Operatore Ufficio  
Par. 130 CCNL Mobilità**

Lavoratori che espletano compiti di natura tecnica e/o amministrativa richiedenti la conoscenza di procedure operative definite e l'applicazione di conoscenze acquisite, nonché, all'occorrenza, compiti di supporto all'attività degli uffici.



n. 3 unità: Denaro M., Leonardis A., Pace O.

**Operatore generico  
Par. 116  
n. 1 unità**

Lavoratori che sono adibiti a compiti di coordinamento degli Ausiliari, di manutenzione sulla sede e sull'armamento assicurando la protezione dei cantieri, di collaborazione alla manutenzione nelle officine e negli impianti, nonché nell'ambito di attività collaterali a quella del trasporto pubblico locale, inerenti alla mobilità delle persone, compiti quali, a titolo esemplificativo: movimentazione e regolazione di flussi auto nei parcheggi; sorveglianza parcheggi ed aree di sosta; riscossione pedaggi e controllo abbonamenti parcheggi.



n. 1 unità: Cogliandro **Francesco**

## Area Esercizio e Servizi Ausiliari 26 unità

Rientrano le attività connesse al T.P.L., al noleggio autobus con conducente, al trasporto scolastico, ai parcheggi, alla rimozione forzata e alla riscossione tributi.

### Coordinatore Esercizio Par. 210 CCNL Mobilità

Lavoratori che, in possesso di adeguate competenze tecniche e gestionali, svolgono, con margini di discrezionalità e di iniziativa, attività di coordinamento degli operatori e degli addetti anche mediante l'eventuale responsabilità di unità operative nei settori del movimento e traffico automobilistico e/o filotranviario.

n. 1 unità: Rosina Giuseppe

### Operatore qual. Mobilità Par. 151 CCNL Mobilità

Lavoratori che, in possesso di conoscenze tecniche e/o gestionali, tali da assicurare un'autonomia operativa nell'ambito delle direttive ricevute, svolgono compiti anche ispettivi. Svolgono, inoltre, le seguenti attività che, in relazione all'organizzazione dell'impresa, potranno essere anche accessorie a quelle considerate principali a livello di singola impresa e fra loro complementari: attività di cui ai commi 132 e 133 dell'art. 17 della legge n. 127/97; competenza a disporre la rimozione forzata dei veicoli (lettere b), c) e d) - comma 2 dell'art. 158 - del D.Lgs. n. 285/92) nonché all'effettuazione di tutte le attività connesse; verifica dei titoli di viaggio; vendita dei titoli di sosta, di trasporto ed integrati; informazioni al pubblico; funzioni di concetto svolte con margini di autonomia, richiedenti la conoscenza di specifiche procedure amministrative e/o tecniche anche complesse; altre attività di contenuto equivalente a quelle di cui sopra anche se non espressamente indicate.

n. 1 unità: Forleo G.Battista

### Operatore di Esercizio Par. 140-158-175-183 CCNL Mobilità

Lavoratori che, in possesso delle abilitazioni richieste, svolgono mansioni di guida dimezzi aziendali per il trasporto di persone nonché le attività già previste da accordi, disposizioni e consuetudini in atto. Svolgono, all'occorrenza, le attività di vendita e verifica dei titoli di viaggio, di informazione alla clientela e di versamento incassi ed effettuano altresì, in alternativa alle prevalenti mansioni di guida, le attività di riscossione incassi, di capolinea e di polizia amministrativa. Le modalità di svolgimento di queste ultime attività sono concordate a livello aziendale.

n. 14 unità: Cambrea F. (183), Melara G., Solano D., Bagalà V., Crea A., Infantino F. (175), Magliano (158), Bagalà S., Morabito G., Cambareri N., Foti R., Tripodina R., Melara L., Papandrea M. (140)

n. 2 unità vacanti

**Operatore Mobilità  
Par. 138 CCNL Mobilità**

Lavoratori che, in possesso di conoscenze tecniche e/o professionali tali da assicurare un'autonomia operativa nell'ambito delle direttive ricevute, svolgono compiti di contenuto tecnico-professionale di limitata complessità ovvero richiedenti la conoscenza di procedure amministrative e/o tecniche, quali, a titolo esemplificativo: - attività di cui al comma 132 dell'art. 17 della legge n. 127/97; - vendita di titoli di sosta, di trasporto ed integrati; - informazioni al pubblico; - attività che, su direttiva di massima, richiedono la conoscenza di procedure tecnicoamministrative di limitata complessità; - manutenzione dei parcometri per interventi non di semplice routine e delle apparecchiature di parcheggio in strutture complesse ad elevata automazione; - altre attività di contenuto equivalente a quelle di cui sopra anche se non espressamente indicate.

n. 6 unità: Arduca S., Bagalà G., Lovacchio F., Pilello P., Polimeni C., Silipigni G.

**Operatore Generico  
Par. 116 CCNL Mobilità**

Lavoratori che sono adibiti a compiti di coordinamento degli Ausiliari, di manutenzione sulla sede e sull'armamento assicurando la protezione dei cantieri, di collaborazione alla manutenzione nelle officine e negli impianti, nonché nell'ambito di attività collaterali a quella del trasporto pubblico locale, inerenti alla mobilità delle persone, compiti quali, a titolo esemplificativo: - movimentazione e regolazione di flussi auto nei parcheggi; - sorveglianza parcheggi ed aree di sosta; - riscossione pedaggi e controllo abbonamenti parcheggi.

n. 1 unità: Previtera S.

n. 1 unità vacante

## Area Tecnica 7 unità

**Rientrano le attività di manutenzione e riparazione del parco macchine, impianti e officine**

### Capo Operatori Par. 188 CCNL Mobilità

Lavoratori che, in possesso di adeguate conoscenze e capacità professionali, svolgono attività di significativo contenuto tecnico-operativo nonché funzioni di coordinamento di un gruppo organizzato di operai partecipando, altresì, alle attività lavorative dello stesso

n. 1 unità: Italiano Giuseppe

### Operatore qualificato Par. 140 CCNL Mobilità

Lavoratori che, in possesso di conoscenza acquisita di procedure operative e sulla base di direttive ricevute, operano singolarmente od in squadra in attività di manutenzione e riparazione su mezzi, impianti e strutture, in sede e/o in linea, con compiti specifici o plurifunzionali.

n. 1 unità: Donato Rosario

### Operatore di Manutenzione Par. 130 CCNL Mobilità

Lavoratori che vengono impiegati, sulla base di direttive ricevute, in attività non complesse di riparazione e di manutenzione sui mezzi, sugli impianti e sulle strutture nonché sulla sede e sull'armamento, svolgendo altresì le mansioni in uso.

n. 2 unità: Ruggiero S., Impiombato A.

### Ausiliario generico Par. 100 CCNL Mobilità

Lavoratore che svolgono compiti di sorveglianza e custodia delle unità aziendali nonché di manovalanza e/o pulizia.

n. 1 unità: Nucifora S.

n. 2 unità vacanti

**Area  
Ambiente e Territorio  
11 unità**

**Rientrano le attività di manutenzione del verde pubblico, segnaletica stradale, pubbliche affissioni e illuminazione pubblica.**

**Coordinamento Area  
Liv. 3 CCNL Igiene A.**

3° livello professionale *Declaratoria* Operai qualificati che svolgono attività esecutive, anche di manutenzione, sulla base di procedure prestabilite, richiedenti preparazione professionale supportata da adeguate conoscenze di tecnica del lavoro, acquisibili anche mediante esperienza pratica, con autonomia operativa limitata all'esecuzione del proprio lavoro nell'ambito di istruzioni dettagliate. Possono utilizzare veicoli per la guida dei quali è richiesto il possesso della patente di categoria "C". Profili esemplificativi: operaio addetto al controllo, sorveglianza e regolazione di apparecchiature e linee di lavorazione; operaio che, sulla base di precise istruzioni e/o disegni e schemi esegue lavori di costruzione, montaggio, manutenzione e riparazione meccanica, idraulica, elettrica, di falegnameria, di muratura, ecc., di normali difficoltà su attrezzature, macchinari, mezzi d'opera ed impianti.

n. 1 unità: Vacante

**Settore: Verde Pubblico  
Operatori  
Liv. 2 CCNL Igiene A.**

*Declaratoria 2° livello professionale.* Lavoratori che, oltre a svolgere le mansioni appartenenti alla declaratoria del 1° livello, in applicazione di istruzioni dettagliate soggette a controllo diretto, eseguono attività elementari richiedenti conoscenze generiche del processo lavorativo, acquisibili con un periodo di pratica, anche utilizzando veicoli per la conduzione dei quali è richiesto il possesso della patente di categoria "B", con esclusione di quelli indicati nei profili esemplificativi del livello 3°. Profili esemplificativi: addetto alle attività di spazzamento e/o raccolta con l'ausilio di veicoli; addetto alla derattizzazione, disinfestazione, disinfezione, demuscazione e diserbo chimico senza la preparazione dei relativi composti; addetto al risanamento ambientale; addetto alla manutenzione e potatura di giardini e aree verdi e/o cimiteriali; addetto alla manutenzione stradale, all'installazione della segnaletica verticale e orizzontale; addetto ai pozzi neri, pozzetti stradali, raccolta acque fecali; ecc.

n. 4 unità: Romeo R., Brunone S., Fiorino N., Morabito P.

n. 2 unità vacanti



**Settore: Segnale stradale  
Operatore  
Liv. 2 CCNL Igiene A.**

*Declaratoria 2° livello professionale.* Lavoratori che, oltre a svolgere le mansioni appartenenti alla declaratoria del 1° livello, in applicazione di istruzioni dettagliate soggette a controllo diretto, eseguono attività elementari richiedenti conoscenze generiche del processo lavorativo, acquisibili con un periodo di pratica, anche utilizzando veicoli per la conduzione dei quali è richiesto il possesso della patente di categoria "B", con esclusione di quelli indicati nei profili esemplificativi del livello 3°. Profili esemplificativi: addetto alle attività di spazzamento e/o raccolta con l'ausilio di veicoli; addetto alla derattizzazione, disinfestazione, disinfezione, demuscazione e diserbo chimico senza la preparazione dei relativi composti; addetto al risanamento ambientale; addetto alla manutenzione e potatura di giardini e aree verdi e/o cimiteriali; addetto alla manutenzione stradale, all'installazione della segnaletica verticale e orizzontale; addetto ai pozzi neri, pozzetti stradali, raccolta acque fecali; ecc.

**n. 2 unità: Iannelli S., Saffioti S.**

**n. 1 unità vacante**

**Settore: Pubbliche affissioni  
Operatore  
Liv. 1 CCNL Igiene A.**

*Declaratoria 1° livello professionale.* Lavoratori che, adibiti al servizio di spazzamento, raccolta, tutela e decoro del territorio, eseguono operazioni semplici le quali non richiedono conoscenze professionali ma un periodo minimo di pratica, anche utilizzando strumenti e macchinari a motore nonché veicoli per la guida dei quali è richiesto il possesso della patente di categoria "A". Profili esemplificativi: addetto all'attività di spazzamento e/o raccolta anche con l'ausilio di veicoli; addetto alla raccolta manuale e/o meccanizzata al servizio di auto compattatori; addetto alle attività di pulizia e diserbo delle aree verdi e/o cimiteriali; addetto alle pubbliche affissioni/deaffissioni, pulizia e cancellazioni scritte murarie.

**n. 1 unità vacante**

# RIEPIOLOGO ALLA DATA DI APPROVAZIONE

## Area Amministrazione

N. Posti previsti	N. Posti occupati	N. Posti vacanti
<b>7</b>	<b>7</b>	<b>0</b>

## Area Esercizio e Servizi Ausiliari

N. Posti previsti	N. Posti occupati	N. Posti vacanti
<b>26</b>	<b>23</b>	<b>3</b>

## Area Tecnica

N. Posti previsti	N. Posti occupati	N. Posti vacanti
<b>7</b>	<b>5</b>	<b>2</b>

## Area Ambiente e Territorio

N. Posti previsti	N. Posti occupati	N. Posti vacanti
<b>11</b>	<b>6</b>	<b>5</b>

*N.B. La copertura dei posti vacanti avverrà nel rispetto della vigente normativa in materia di assunzioni e previo verifica della copertura finanziaria previa informativa alle OO.SS.*